



Caro amigo CRV! Chegamos a mais uma edição do HerdNews e, dessa vez, com um passo a passo de como realizar a coleta de amostras. Em nossa primeira edição, abordamos o melhoramento genético e lançamos a solução para ter o comando do futuro: o **HerdOptimizer**! Agora, para dar continuidade, trazemos o que deve ser feito a campo. Por ser um material delicado, a coleta das amostras precisa ser realizada de forma adequada e cuidadosa, evitando a contaminação do material genético. Para facilitar, a gente te mostra detalhadamente como fazer:

COMO COLETAR AMOSTRA DE PELO

Passo 1. Verifique a identificação do animal e escreva no espaço apropriado do cartão coletor de pelo.

Essa identificação é importante pois será utilizada para relatar os resultados do teste, por isso é essencial verificar novamente a precisão das anotações.

Código de Barras
AD57370

Nome: _____

Nº: _____

Obs: _____

Macho

Fêmea

Data: _____

Passo 2. Com animal bem contido, separe um tufo (com pelo menos 50 fios). Os bulbos estão debaixo da pele e são facilmente extraídos quando puxados corretamente, de baixo para cima. Sempre colete pelos secos e certifique-se de que eles não estejam contaminados com fezes.



Passo 3. Certifique-se de que as raízes (bulbos) estejam nos pelos coletados.

**Raiz (bulbo)
do pelo visível
(Fonte de DNA)**

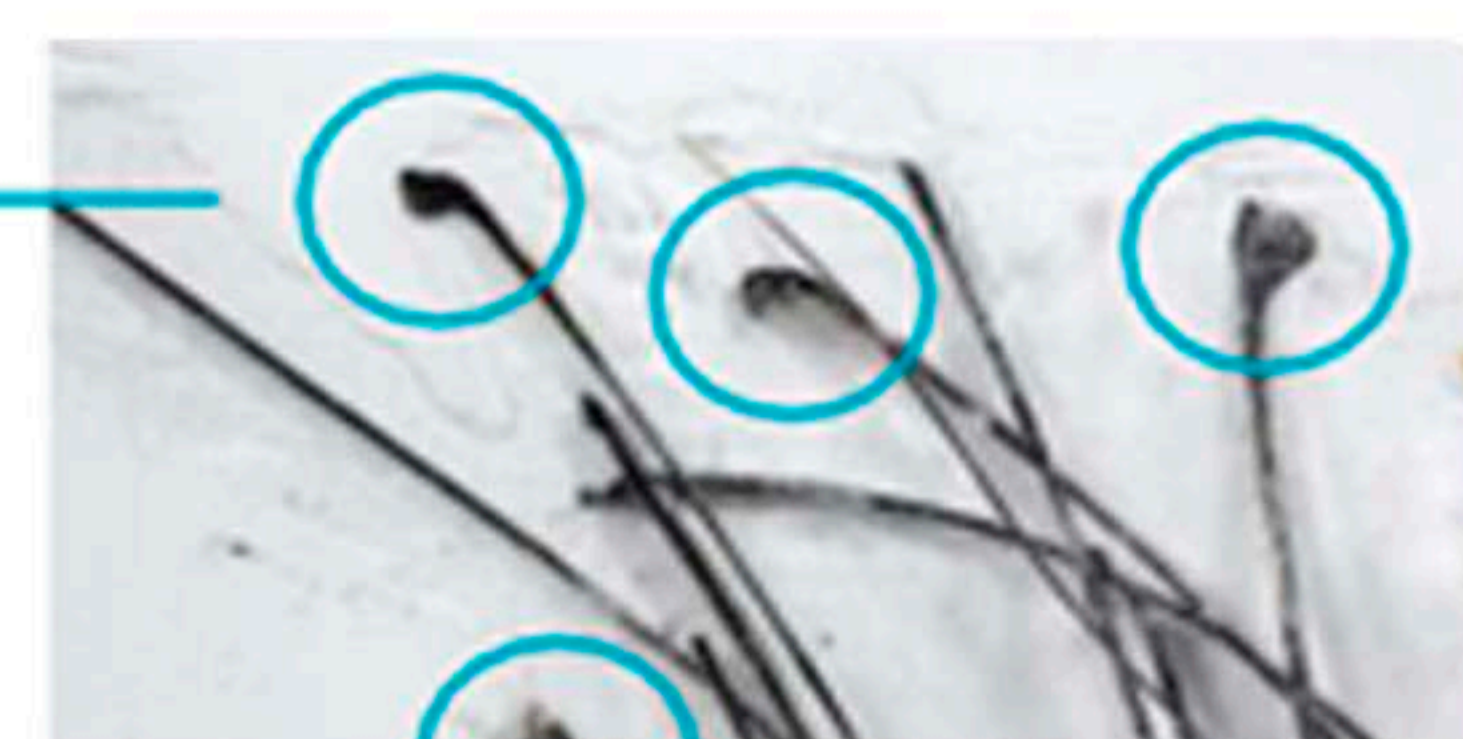

Passo 4. Coloque os pelos abaixo da película colante, com as raízes (bulbos) próximas ao centro. Pressione o plástico adesivo em cima dos bulbos e certifique-se de que as bordas do plástico estejam seladas.

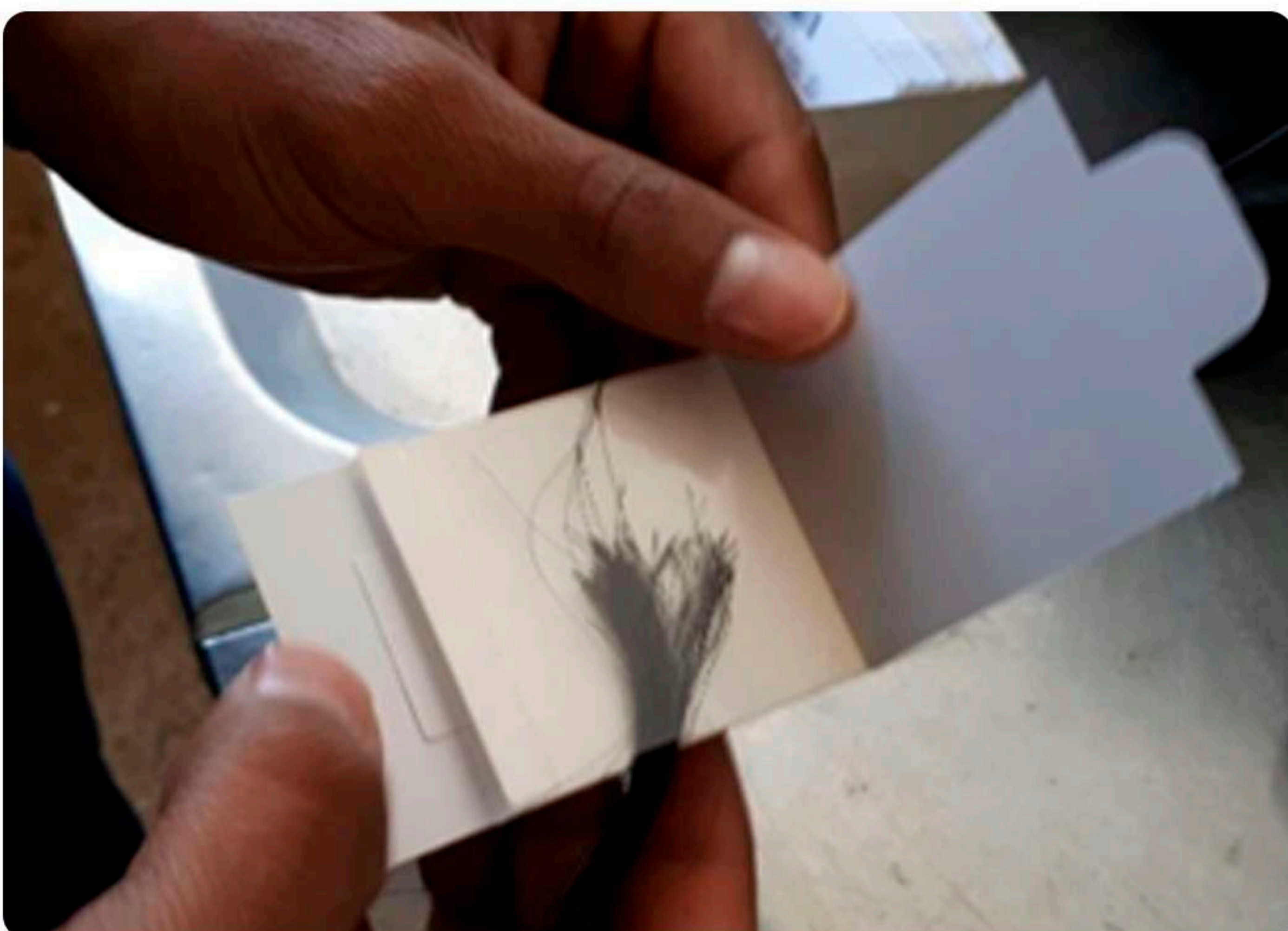
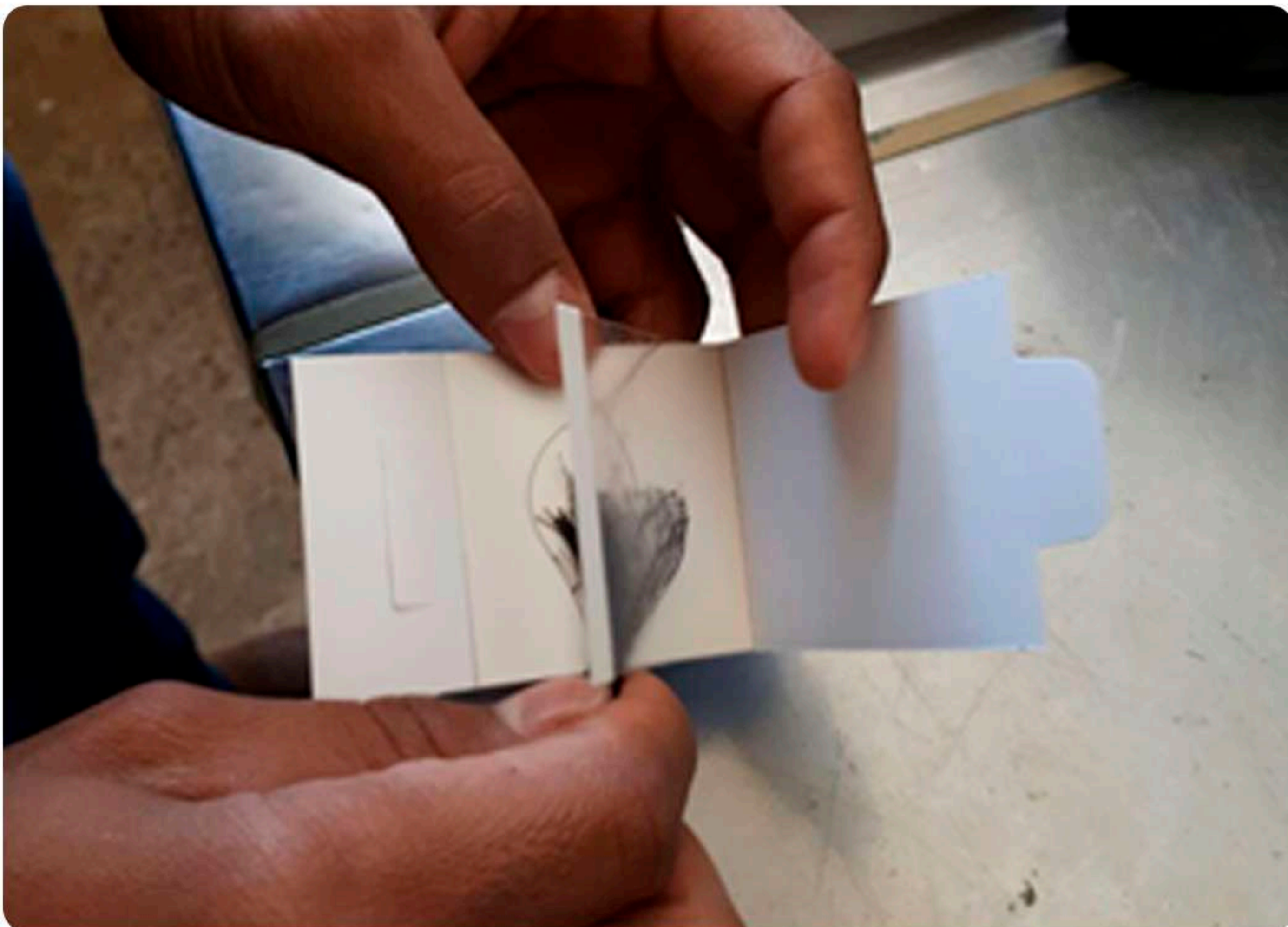

Passo 5. Lacre o cartão e corte o excesso de pelo nas bordas do cartão.

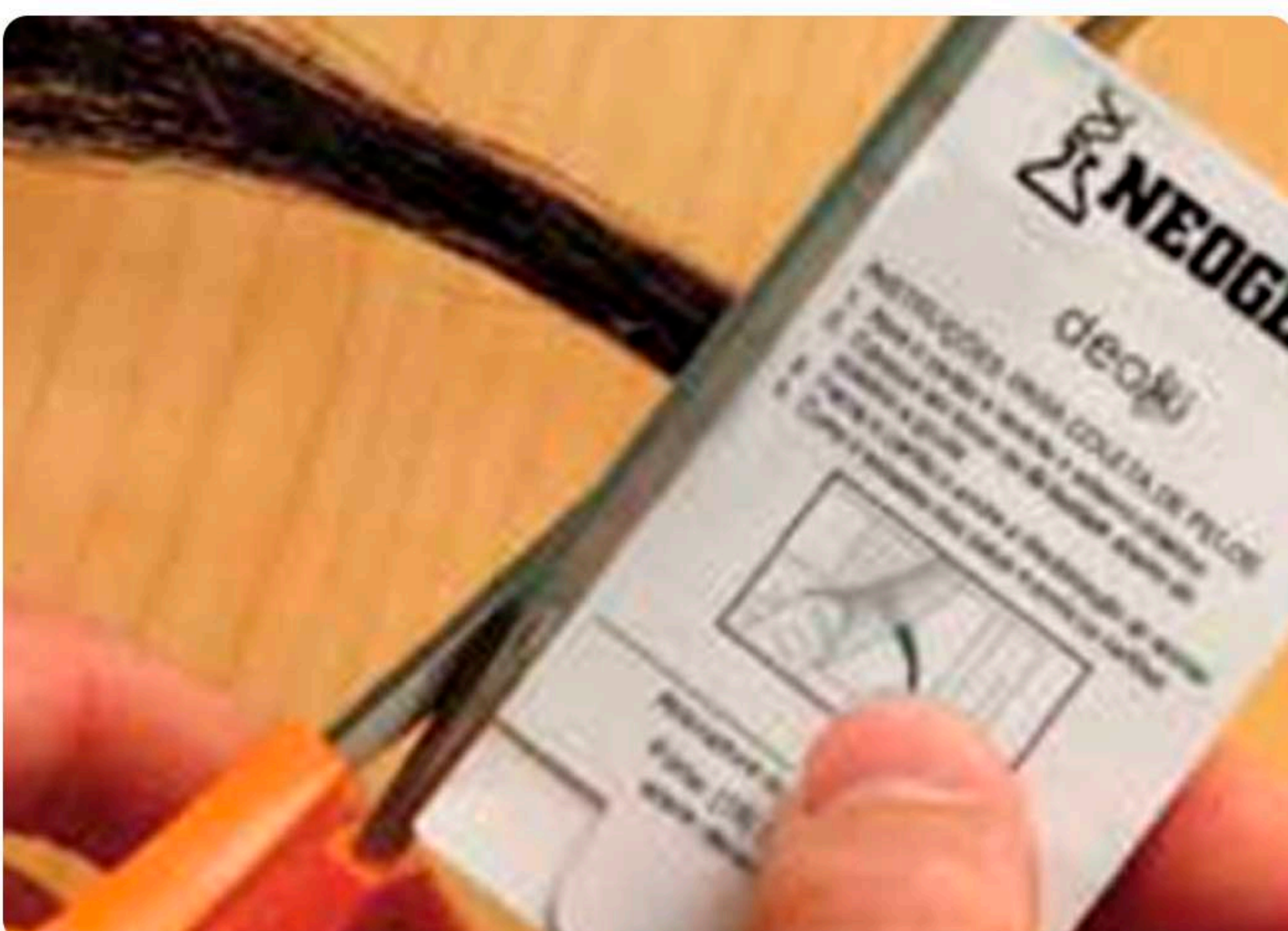

1. ENVIO DAS AMOSTRAS

Passo 1. Preencha a aba “Amostra” do formulário, com:

- Código de barras do cartão coletor;
- Identificação do animal indicado no cartão;
- Raça;
- Sexo;
- Data de nascimento;
- Teste: GGP Bovine 100k (Taurinos).

Obs.: As informações sobre o faturamento no formulário da Neogen já estão devidamente preenchidas e não é necessário realizar qualquer alteração. Não realize identificação de testes como Beta-Caseína.

Passo 2. Envie o formulário devidamente preenchido para os seguintes e-mails:

- amostra@neogendobrasil.com.br
- amostras2@neogendobrasil.com.br
- atendimento@neogendobrasil.com.br
- erica.fonseca@crvlagoa.com.br

Passo 3. Coloque todos os cartões em um envelope e envie, juntamente com uma cópia impressa da aba “Envio para Impressão” do formulário, para o endereço:

A/C: Neogen Divisão Genômica
Av. Alexandrina das Chagas Moreira, nº964, Distrito Industrial, Pindamonhangaba-SP, CEP 12412-800.

2. PEDIGREE

Preencha devidamente a planilha “ped_file_model”, com os seguintes dados:

- Nome do cliente;
- Identificação do animal (o mesmo do cartão coletor);
- Data de nascimento;
- Nome completo do pai;
- Identificação da mãe;
- Nome completo do avô materno.

Obs.: O arquivo de pedigree pode ser encaminhado após o envio das amostras à Neogen para dar agilidade ao processo.

Quer saber mais?
CRV4ALL.COM.BR | 16 2105.2299

Accesse o QR Code e faça parte do nosso grupo de discussões no TELEGRAM.

